

BAUGEMEINSCHAFT Schlossblick Entringen



Ein Projekt von
pro.b

EXPOSÉ - HAUS 1
Stand 06.05.2026



**Baugemeinschaft
Schlossblick Entringen**

Neubau von 6 Wohnhäusern
mit gemeinsamer Tiefgarage

Bauherr

Schlossblick Entringen
Baugemeinschaft eG&R
vertreten durch Andreas Stahl und
Michael Wiefelspütz
Eisenbahnstraße 3, 72072 Tübingen

Projektsteuerung & Information

Martin Schurr
Eisenbahnstraße 3, 72072 Tübingen
Tel. 07071-9104-22
info@schlossblick-entringen.de

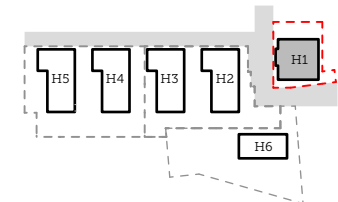

**Haus 1
Erdgeschoss**

Datum:
06.05.2026

Maßstab
1:150

Gezeichnet:
krk

Format:
DIN A4

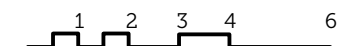

Im Schlossblick

Fußweg

Trafo

W 1.01

Garten 18,7 m²
Terrasse 12,0 m²
2 Zi
WF gesamt 54,3 m²

W 1.02

Garten 44,5 m²
Terrasse 12,0 m²
2 Zi
WF gesamt 61,0 m²

Haus 1



W 1.03

4 Zi
barrierefrei
WF gesamt 108,7 m²

Rosengartenstraße





**Baugemeinschaft
Schlossblick Entringen**

Neubau von 6 Wohnhäusern
mit gemeinsamer Tiefgarage

Bauherr

Schlossblick Entringen
Baugemeinschaft eGmbH
vertreten durch Andreas Stahl und
Michael Wiefelspütz
Eisenbahnstraße 3, 72072 Tübingen

Projektsteuerung & Information

Martin Schurr
Eisenbahnstraße 3, 72072 Tübingen
Tel. 07071-9104-22
info@schlossblick-entringen.de

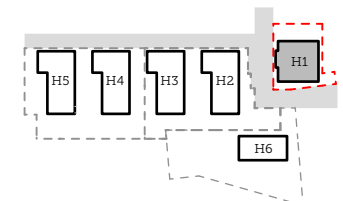

**Haus 1
1. Obergeschoss**

Datum: 06.05.2026 Maßstab: 1:150

Gezeichnet: krk Format: DIN A4

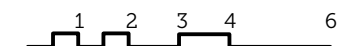

**Baugemeinschaft
Schlossblick Entringen**

Neubau von 6 Wohnhäusern
mit gemeinsamer Tiefgarage

Bauherr

Schlossblick Entringen
Baugemeinschaft eGmbH
vertreten durch Andreas Stahl und
Michael Wiefelspütz
Eisenbahnstraße 3, 72072 Tübingen

Projektsteuerung & Information

Martin Schurr
Eisenbahnstraße 3, 72072 Tübingen
Tel. 07071-9104-22
info@schlossblick-entringen.de

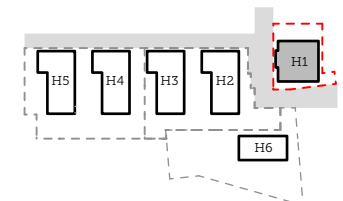

**Haus 1
2. Obergeschoss**

Datum:
06.05.2026

Maßstab
1:150

Gezeichnet:
krk

Format:
DIN A4

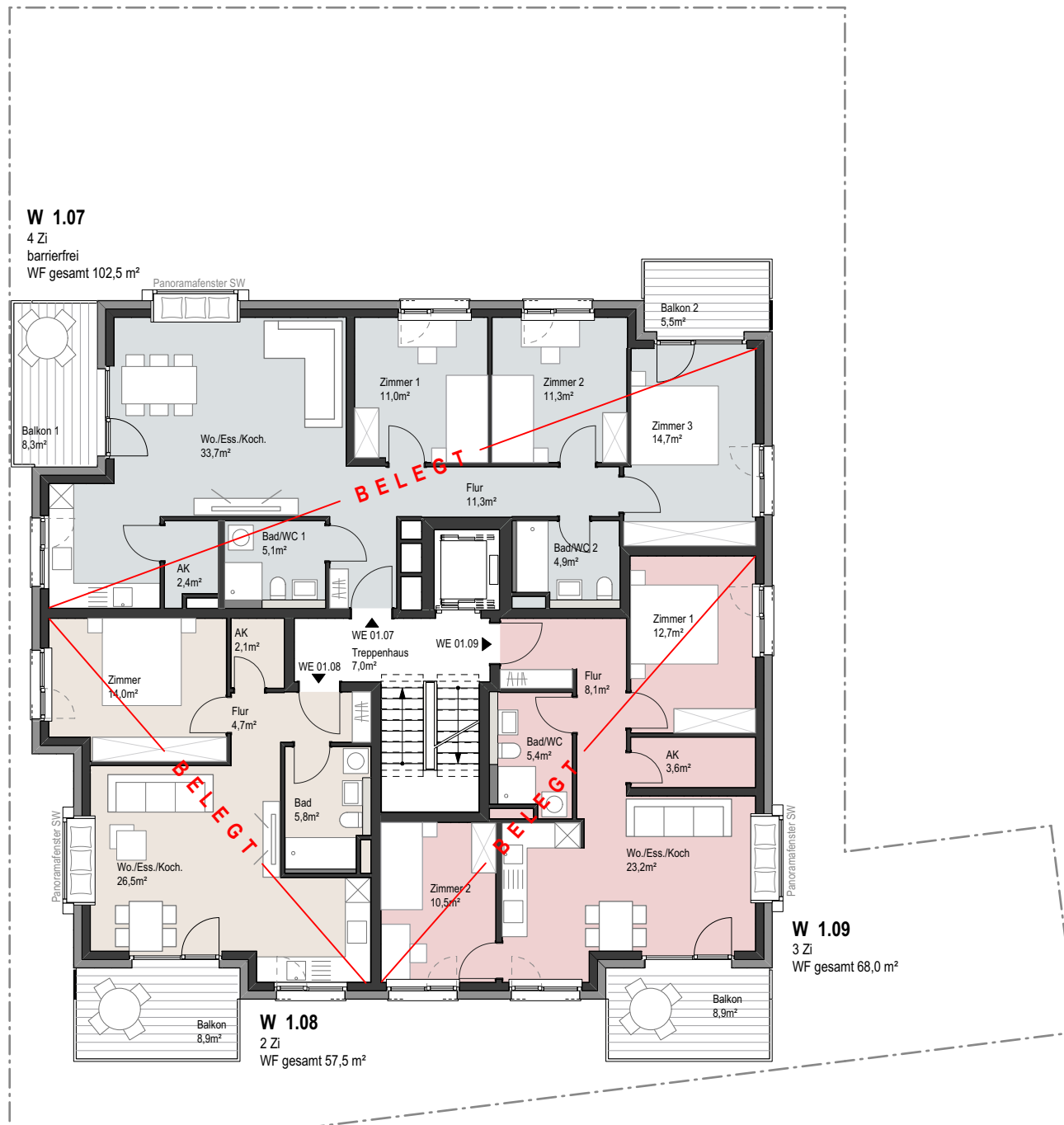
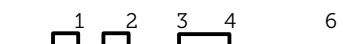



W 1.10

3 Zi
WF gesamt 82,0 m²

W 1.11

3 Zi
WF gesamt 85,6 m²

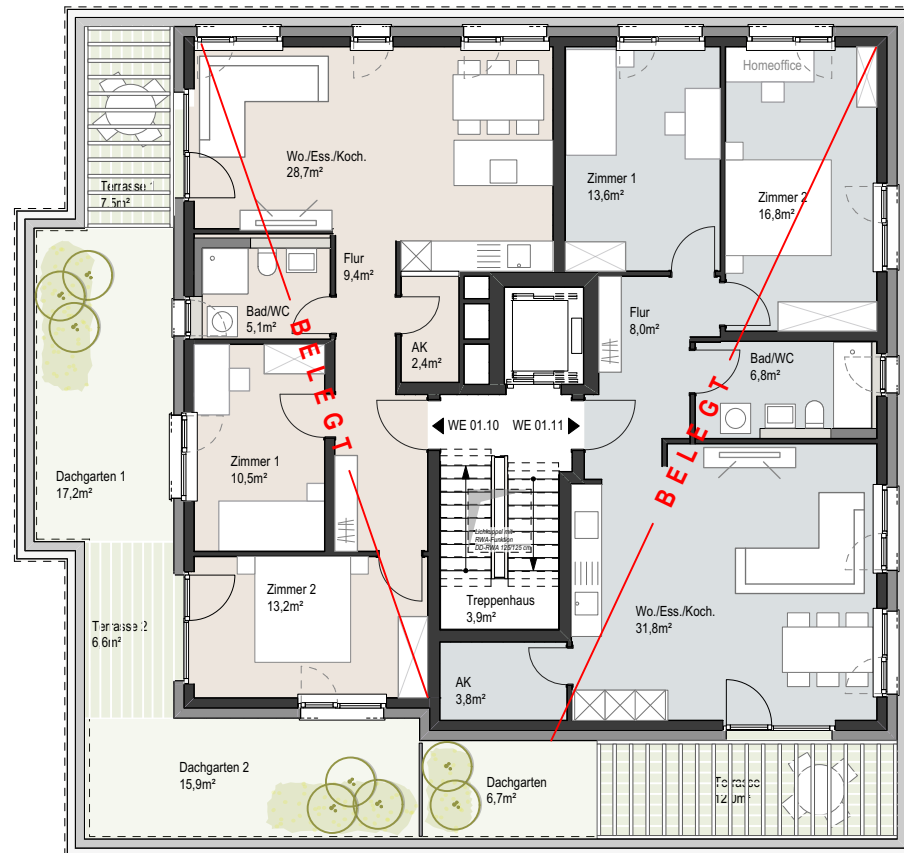

Baugemeinschaft Schlossblick Entringen

Neubau von 6 Wohnhäusern
mit gemeinsamer Tiefgarage

Bauherr

Schlossblick Entringen
Baugemeinschaft eG&R
vertreten durch Andreas Stahl und
Michael Wiefelspütz
Eisenbahnstraße 3, 72072 Tübingen

Projektsteuerung & Information

Martin Schurr
Eisenbahnstraße 3, 72072 Tübingen
Tel. 07071-9104-22
info@schlossblick-entringen.de

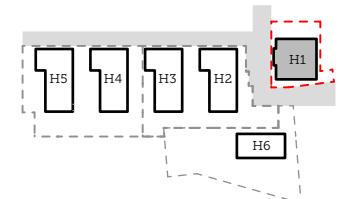

Haus 1 Dachgeschoss

Datum:
06.05.2026

Maßstab
1:150

Gezeichnet:
krk

Format:
DIN A4

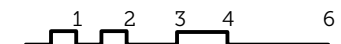



**Baugemeinschaft
Schlossblick Entringen**

Neubau von 6 Wohnhäusern
mit gemeinsamer Tiefgarage

Bauherr

Schlossblick Entringen
Baugemeinschaft eG&R
vertreten durch Andreas Stahl und
Michael Wiefelspütz
Eisenbahnstraße 3, 72072 Tübingen

Projektsteuerung & Information

Martin Schurr
Eisenbahnstraße 3, 72072 Tübingen
Tel. 07071-9104-22
info@schlossblick-entringen.de

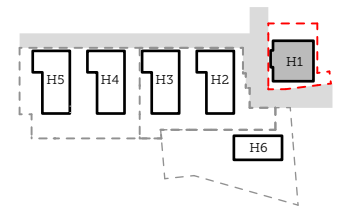

**Haus 1
Ansichten**

Datum:
06.05.2026

Maßstab
1:250

Gezeichnet:
krk

Format:
DIN A4

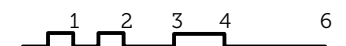

Ansicht von Norden



Ansicht von Osten



Ansicht von Süden



Ansicht von Westen